Użytkownicy Linux mają wybór: 8 środowisk Linux Desktop

Nie ma jednego prawdziwego środowiska graficznego dla systemu Linux. W przeciwieństwie do konkurencyjnych systemów operacyjnych, takich jak Windows, użytkownicy Linuksa mają do wyboru wiele różnych środowisk graficznych, wszystkie z własnym stylem i mocnymi stronami.

Możesz zainstalować jedno z tych środowisk graficznych po zainstalowaniu dystrybucji Linuksa i przełączać się pomiędzy środowiskami biurkowymi z poziomu ekranu logowania. Możesz także zainstalować dystrybucję Linuksa dołączoną do środowiska graficznego. Na przykład możesz uzyskać Ubuntu w wielu różnych smakach.

Jedność

Unity to własne domyślne środowisko graficzne Ubuntu. Jeśli zainstalowałeś Ubuntu przy użyciu standardowego instalatora, prawdopodobnie używasz teraz komputera Unity.

Unity jest wizją Ubuntu, czym powinien być pulpit Linuksa. W rzeczywistości dla większości użytkowników Unity jest prawdopodobnie synonimem Ubuntu. Z wyszukiwarki Dash (która również przeszukuje źródła online) do stacji dokującej aplikacji, która działa podobnie do paska zadań Windows 7, Unity ma swoją własną tożsamość jako pulpit. Jednak Unity zawiera również wiele programów z pulpitu GNOME. Przed Unią Ubuntu korzystało z GNOME - wiele z tych programów GNOME, takich jak menedżer plików Nautilus, jest nadal używanych w Unity już dziś.

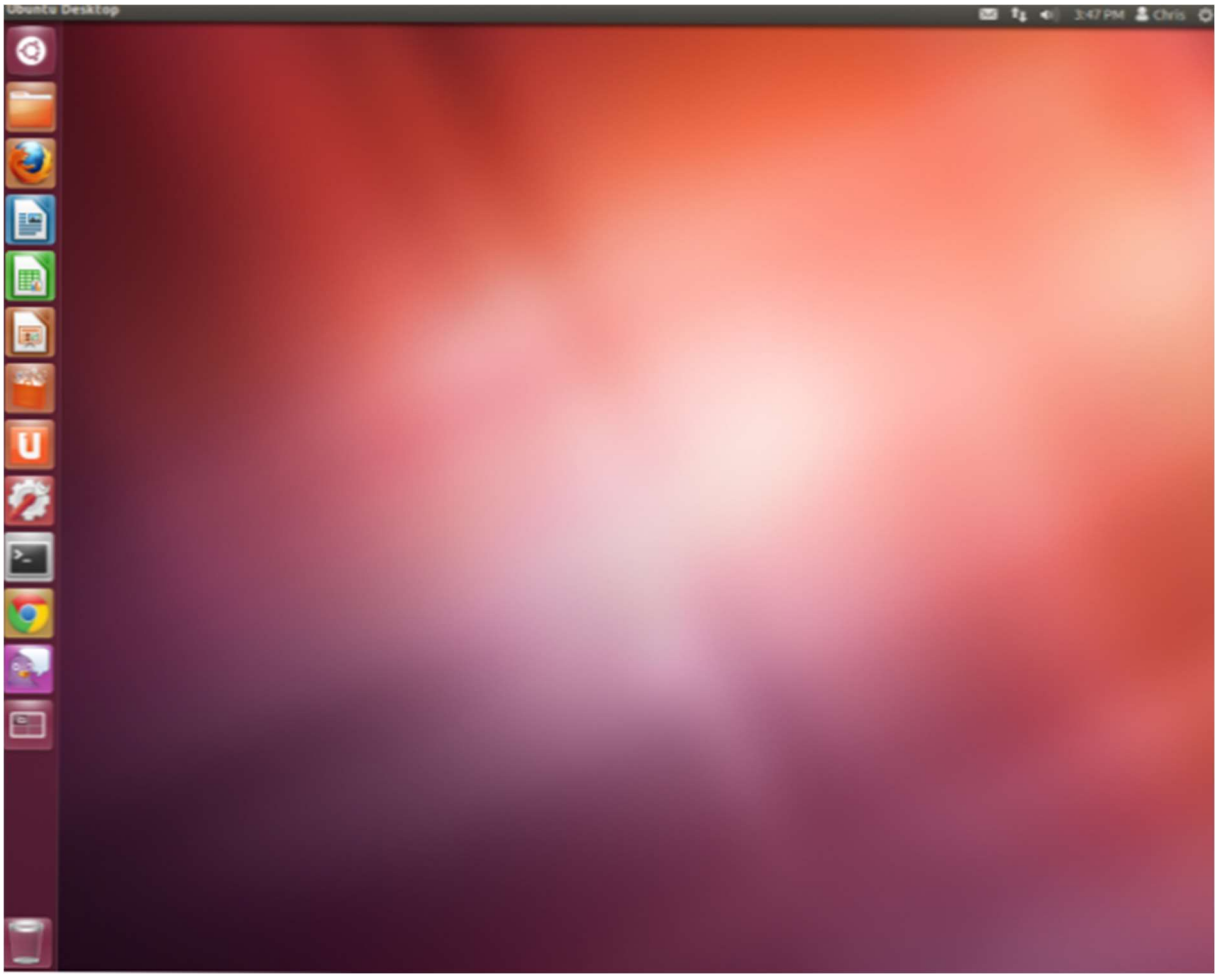
Ubuntu Desktop
3:47 PM
Chris

GNOM

GNOME był kiedyś najpopularniejszym środowiskiem Linuksa. Seria GNOME 2.x była domyślnie używana w Ubuntu, Fedorze, Debian i większości innych dużych dystrybucji Linuksa. To było proste, dość lekkie środowisko graficzne. Po przejściu do nowego GNOME 3 z interfejsem powłoki GNOME, Ubuntu i inne dystrybucje zaczęły odchodzić od GNOME. GNOME 3 był prawdopodobnie zbyt prosty i pozbawiony opcji i funkcji - na przykład nie zawiera domyślnie paska zadań.

Jednak GNOME 3 obsługuje teraz rozszerzenia, które mogą dodać wiele brakujących funkcji pulpitu, w tym pasek zadań. GNOME 3 to zręczny pulpit, który wykorzystuje efekty graficzne dostępne na wielu komputerach, a niektórzy wolą jego wizję pulpitu Linux. Działa w pewien sposób podobnie jak Unity z pełnoekranowym programem uruchamiającym aplikacje.

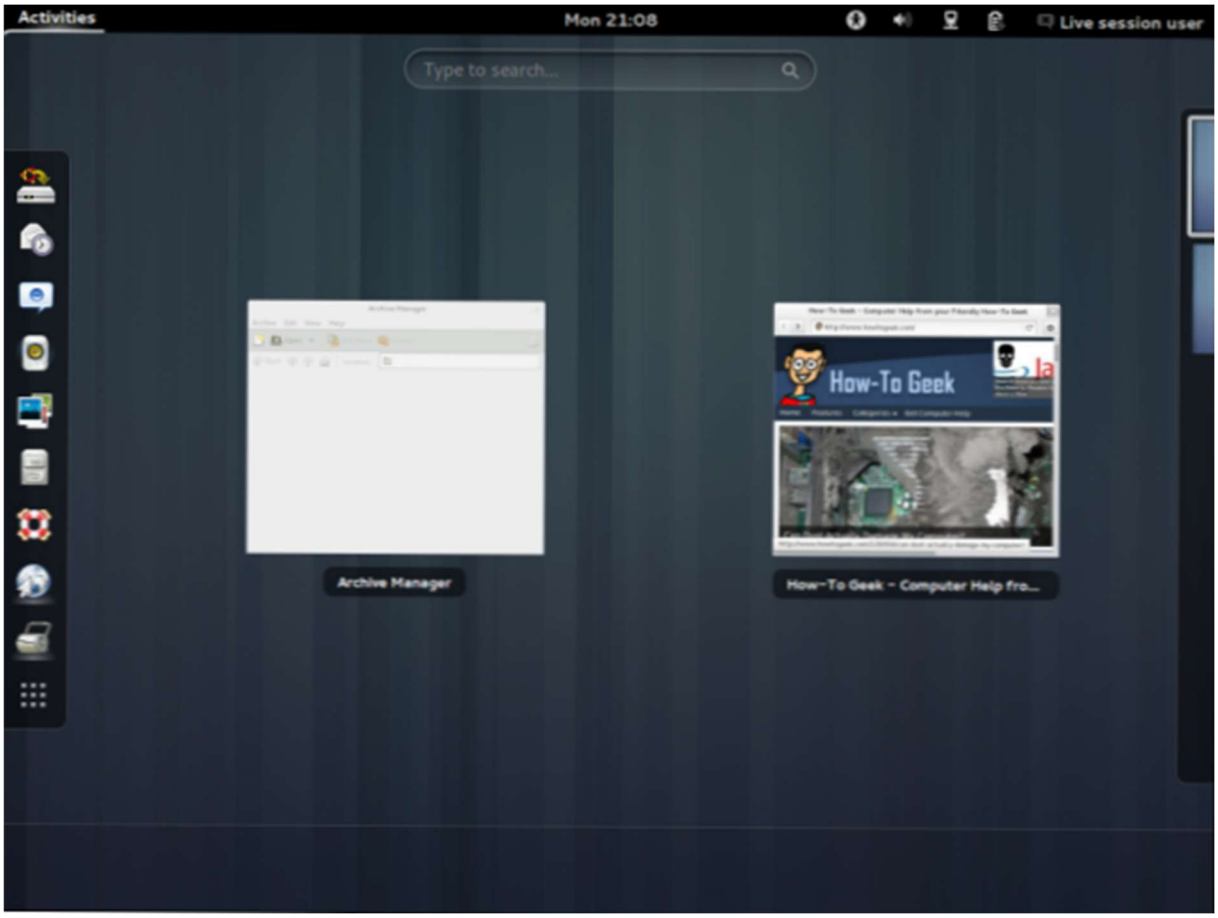

KDE

W pewnym momencie KDE i GNOME były dwoma najbardziej popularnymi środowiskami dla Linuksa. KDE zawsze było bardziej złożone niż GNOME, pakując w wiele innych opcji i funkcji konfiguracyjnych. Jest nieco bardziej podobny do systemu Windows, niż pozostałe środowiska graficzne, z jednym paskiem zadań na dole ekranu, zawierającym menu, ikony szybkiego uruchamiania, pasek zadań, obszar powiadomień i zegar - typowy układ paska zadań Windows przed Windows 7.

KDE to solidne środowisko graficzne, które dobrze pasuje do kogoś, kto chce mieć wiele opcji konfiguracyjnych. Na pulpicie KDE 4 dostępne są różne widżety, dzięki czemu sam pulpit może być w dużym stopniu dostosowany. KDE opiera się na pakiecie narzędzi QT, natomiast GNOME i Unity są oparte na zestawie narzędzi GTK. Oznacza to, że KDE używa różnych programów niż te inne komputery - menedżer plików, przeglądarka obrazów i tak dalej - wszystkie te programy są inne niż na pulpicie GNOME lub Unity.

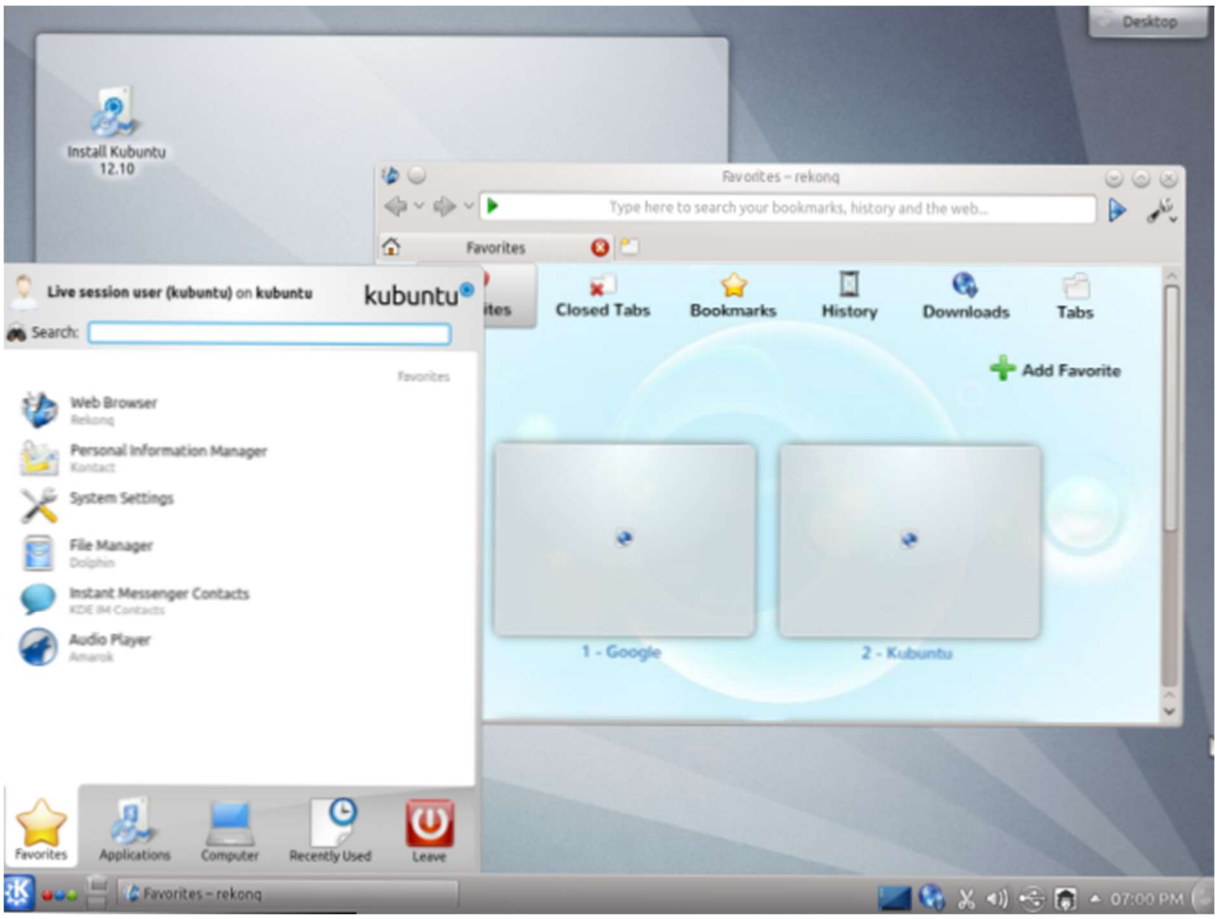

Xfce

Xfce to bardziej lekkie środowisko graficzne. To było kiedyś bardzo podobne do GNOME, ale z GNOME 3 uderzające w innym kierunku, Xfce ma teraz swoją własną tożsamość jako bardziej tradycyjne środowisko graficzne Linuksa, które jest dość podobne do GNOME 2.

Ta opcja jest idealna, jeśli chcesz mieć bardziej tradycyjne środowisko graficzne bez pełnoekranowych programów uruchamiających aplikacje, przesadzonych efektów graficznych i widżetów pulpitu. Jest także bardziej lekki niż inne opcje, dzięki czemu idealnie nadaje się do starszych komputerów lub bez stabilnych sterowników graficznych 3D, które nie radzą sobie z efektami w Unity i GNOME.

Podczas gdy Xfce używa także zestawu narzędzi GTK, zawiera wiele własnych programów, takich jak lekki menedżer plików, edytor tekstu i przeglądarka obrazów. Nie znajdziesz wszystkich typowych programów, które można znaleźć w Unity i GNOME, chociaż niektóre z nich są obecne.

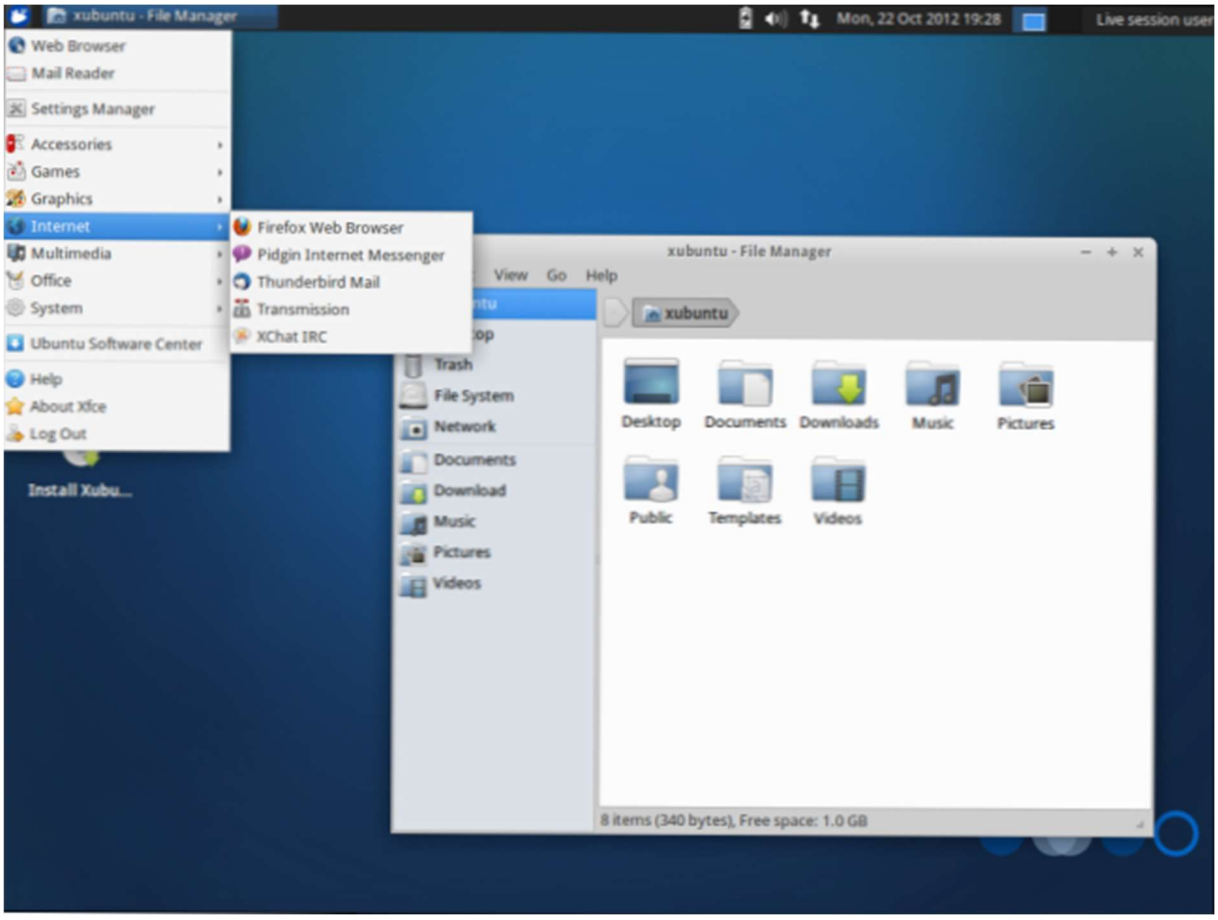

Cynamon

Cynamon został opracowany dla Linux Mint. Cynamon jest oparty na GNOME 3, więc używa aktualnych bibliotek i innego oprogramowania - ale wymaga tego oprogramowania i stara się stworzyć z nim bardziej tradycyjnie wyglądający pulpit.

To nowoczesne środowisko graficzne oferuje ładne efekty graficzne i ponowne przemyślane menu aplikacji. Jednak nie wyrzuca przeszłości i zawiera pasek zadań, menu aplikacji, które nie zajmuje całego ekranu, i tak dalej. Linux Mint popycha Cinnamon jako jedno z preferowanych środowisk graficznych, ale można go również zainstalować i używać w systemie Ubuntu.

Ponieważ jest oparty na GNOME, Cynamon używa wielu narzędzi GNOME, ale zawiera także niektóre własne narzędzia konfiguracyjne.

KUMPEL

MATE jest rozwidleniem oryginalnego GNOME 2, którego celem jest zachowanie GNOME 2, ciągłe jego aktualizowanie, tak aby nadal działało na nowoczesnych dystrybucjach Linuksa. MATE dostrzegł także kilka nowych funkcji, ale głównym celem MATE jest umożliwienie osobom, które desperacko nie wykorzystują GNOME 2, możliwości zainstalowania go w nowych dystrybucjach Linuksa. Jest oficjalnie wspierany wraz z Cinnamon w Linux Mint, gdzie nadano mu czołowe miejsce jako domyślny wybór.

To środowisko graficzne idealnie nadaje się dla osób, które naprawdę tęsknią za GNOME 2. W pewnym sensie środowisko graficzne, takie jak Cinnamon, jest prawdopodobnie lepiej przygotowane do przyszłości, ponieważ bazuje na nowszym oprogramowaniu, takim jak GTK 3, podczas gdy MINT utknął w starszym GTK 2.

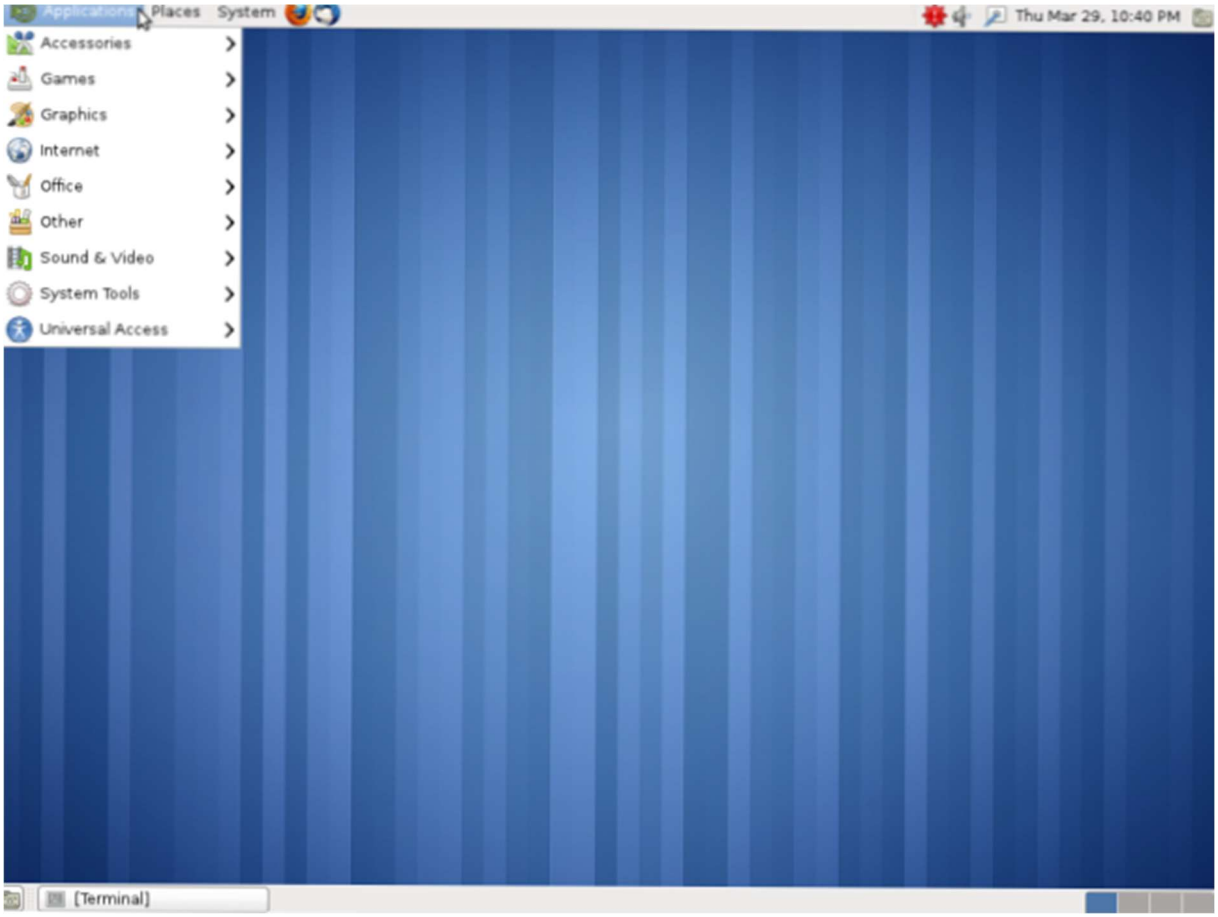

LXDE

Jeśli uważasz, że Xfce nie jest wystarczająco lekki, wypróbuj LXDE. LXDE koncentruje się na jak najmniejszej masie i jest specjalnie zaprojektowany dla starszych komputerów, netbooków i innych systemów o niskich zasobach sprzętowych. Mimo że jest to lekki pulpit, zawiera wszystkie standardowe funkcje pulpitu - niektóre lekkie komputery całkowicie opuszczają pasek zadań, ale LXDE tego nie robi.

Podobnie jak Xfce, LXDE zawiera własny lekki menedżer plików, edytor tekstu, przeglądarkę obrazów, program terminalowy i inne narzędzia.

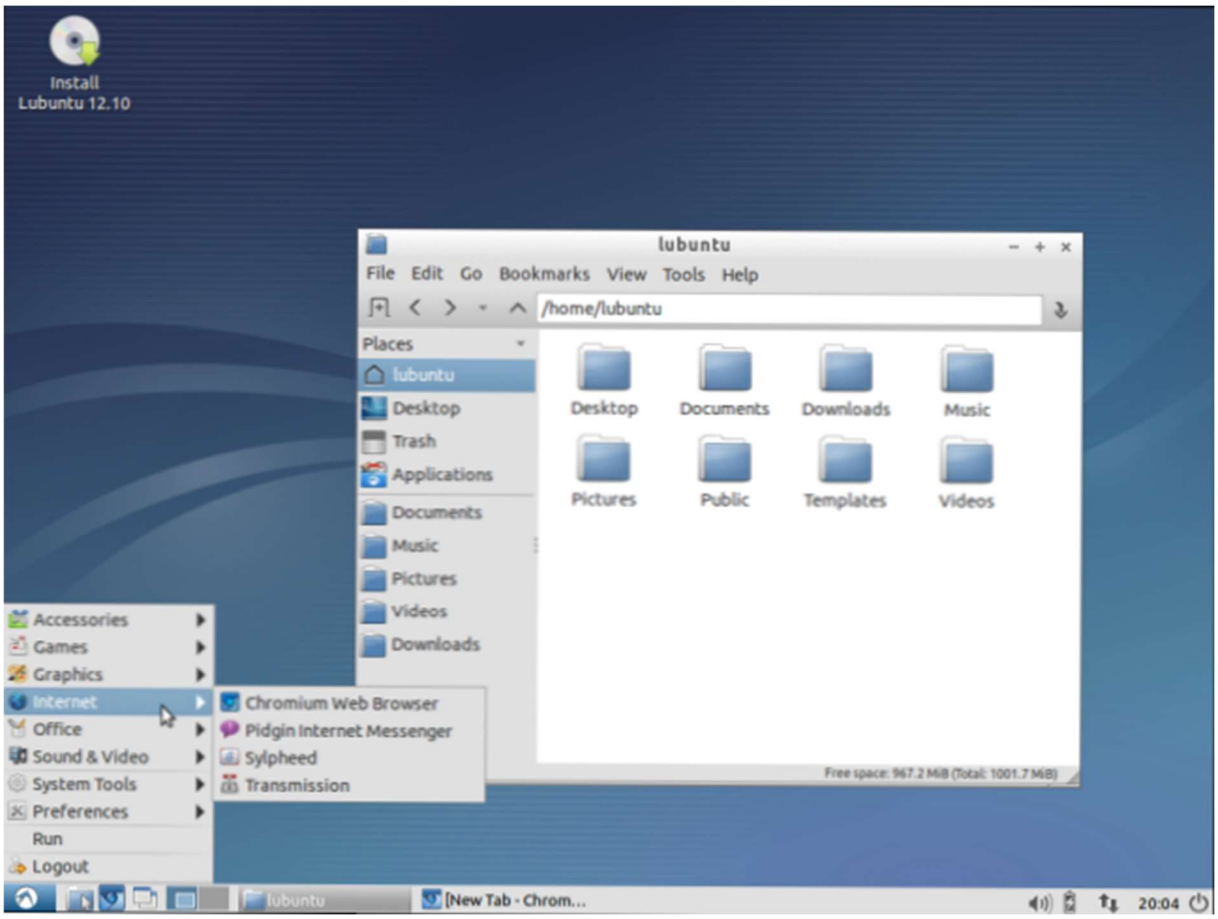

Xmonad i więcej
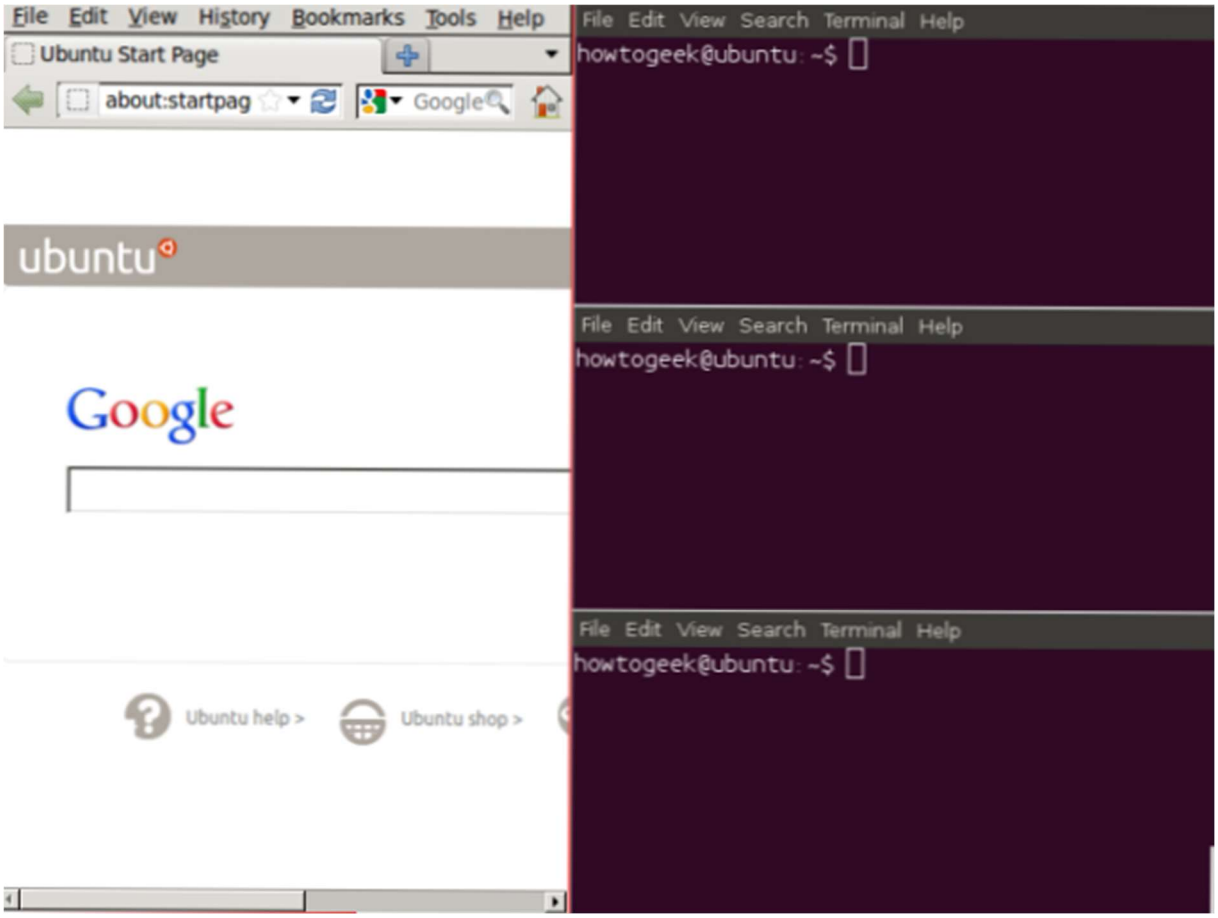
To nie jest pełna lista - nie przez długie ujęcie. Istnieje o wiele więcej niszowych środowisk graficznych i menedżerów okien, z których można korzystać, w tym Xmonad, menedżer okien o kafelkach. Rozmieszczanie menedżerów okien stara się ułatwić Ci życie, automatycznie układając okna w kafelkach na ekranie, oszczędzając kłopotów z przeciąganiem ich i pozwalając szybko je zmienić za pomocą skrótów klawiaturowych. Jest to dobry przykład tego, jak różne mogą być różne środowiska pulpitu linuksowego.